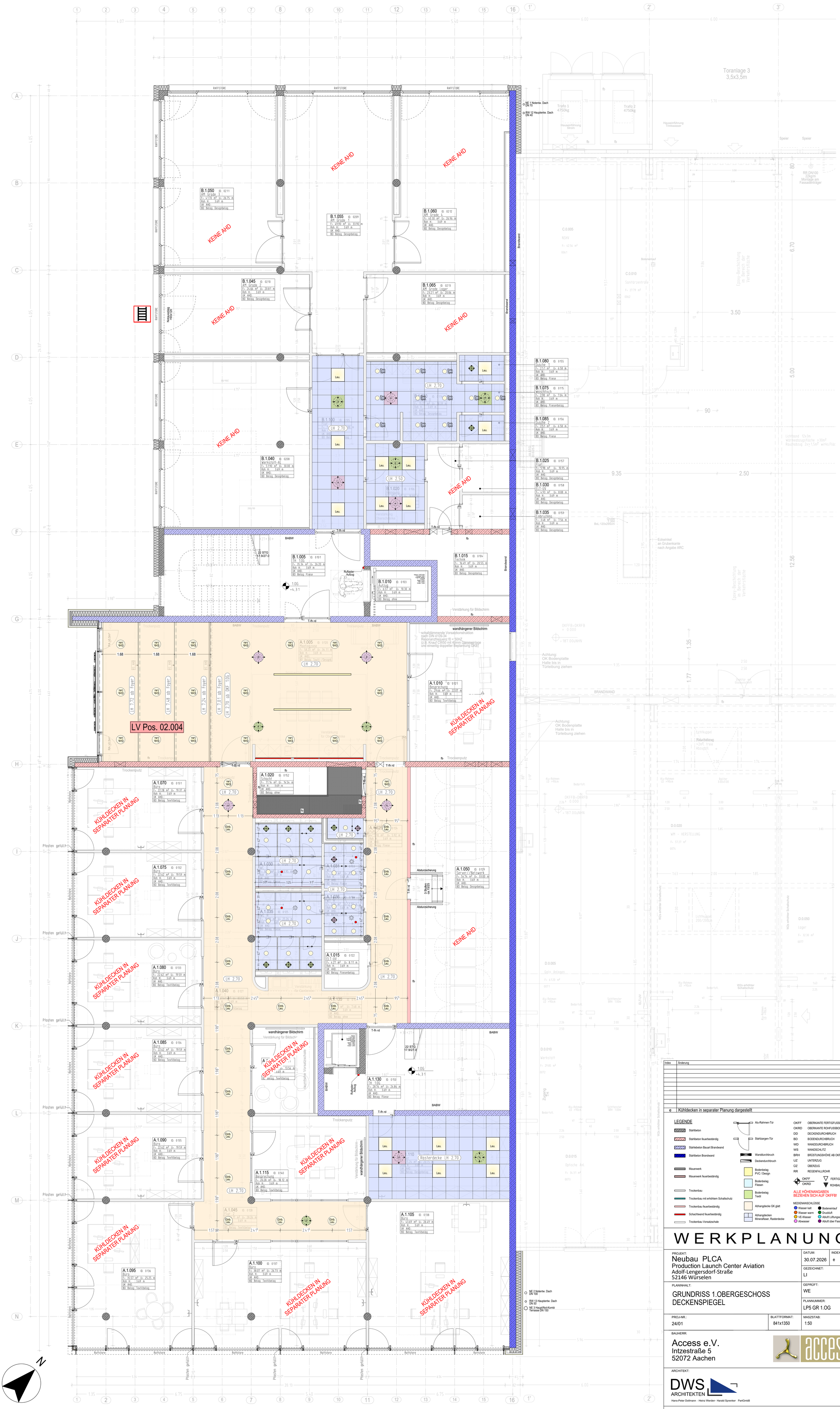

Index	Änderung
e	Kühldecken in separater Planung dargestellt

LEGENDE

- Stahlbeton
- Stahlbeton feuerbeständig
- Stahlbeton Bauart Brandwand
- Stahlbeton Brandwand
- Mauerwerk
- Mauerwerk feuerbeständig
- Trockenbau
- Trockenbau mit erhöhtem Schallschutz
- Trockenbau feuerbeständig
- Schachtwand feuerbeständig
- Trockenbau Vorsatzschale
- Alu-Rahmen-Tür
- Stahlzargen-Tür
- Wanddurchbruch
- Deckendurchbruch
- Bodenbelag PVC / Design
- Bodenbelag Fliesen
- Bodenbelag Textil
- Abhangdecke GK glatt
- Abhangdecken Mineralfaser, Rasterdecke

OKFF	OBERKANTE FERTIGFUSSBODEN
OKRD	OBERKANTE ROHFUSSBODEN
DD	DECKENDURCHBRUCH
BD	BODENDURCHBRUCH
WD	WANDDURCHBRUCH
WS	WANDSCHLITZ
BRH	BRÜSTUNGSHÖHE AB OKFF
UZ	UNTERZUG
ÜZ	ÜBERZUG
RR	REGENFALLROHR

OKFF / OKRD — FERTIGMASS / ROHBAUMASS

ALLE HÖHENANGABEN BEZIEHEN SICH AUF OKFFB!

MEDIENANSCHLÜSSE

- Wasser kalt
- Wasser warm
- VE-Wasser
- Abwasser
- Bodeneinlauf
- Druckluft
- Abluft Lüftungsanlage
- Abluft über Fassade

WERKPLANUNG

PROJEKT:
Neubau PLCA
Production Launch Center Aviation
Adolf-Lengersdorf-Straße
52146 Würselen

DATUM: 30.07.2026
INDEX: e
GEZEICHNET: LI
GEPRÜFT: WE

PLANINHALT:
GRUNDRISS 1.OBERGESCHOSS
DECKENSPIEGEL

PLANNUMMER: LP5 GR 1.OG

PROJ-NR.: 24/01
BLATTFORMAT: 841x1350
MASZSTAB: 1:50

BAUHERR:
Access e.V.
Intzestraße 5
52072 Aachen

ARCHITEKT:
DWS ARCHITEKTEN
Hans-Peter Dollmann · Heinz Werden · Harald Sprenker PartGmbB

Friedlandstrasse 18 52064 Aachen Fon: 0241-7056610 mail@dws-architekten.de www.dws-architekten.de

H/B = 1350 / 841 (1.14m²)

Allplan 2024